

FOOD Productspecificaties

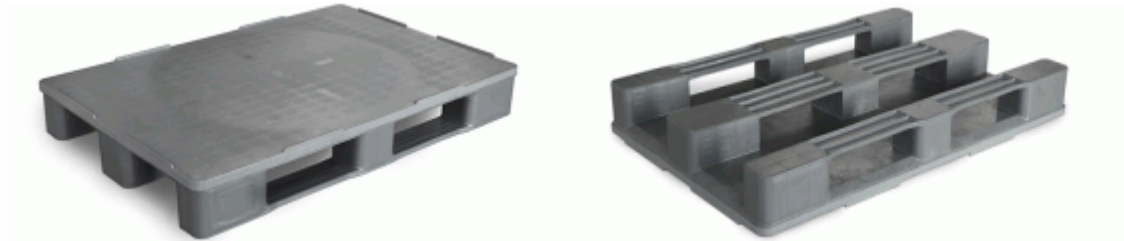

Bevat :

Statische belasting :	7.500 kgs (renf.: 8.000 kgs)
Dynamische belasting :	1.200 kgs (renf.: 1.500 kgs)
Laadvermogen in palletrekken :	1.200 kgs (renf.: 1.500 kgs) (ISO 8611)
Gewicht :	17.5 kgs (renf.: 20 kgs)

Standaard of versterkte versie

800 * 1200 * 160 mm

Algemene eigenschappen :

Pallet volledig gesloten in HDPE(versterkte versie:met metallieke versterken)

3 Zolen

Met of Zonder randen

Gebruiksdomein: van -40°C tot + 80°C

Maximal UV-bestending (graad 8)

Constante tarra en afmetingen tolerantie minder dan 2mm

Schochvast en inert ten opzichte van de meeste chemicaliën

Hygiëne: gemakkelijk reinigbaar met water of stoom;geen vuilaccumulatie

Voordelen t.o.v een houten pallet :

Hoger statische en dynamische belasting

Vreest de vochtigheid niet en rot ook niet

Geen hinderlijke contaminatie van de goederen

Afmetingen & Diagrammen:

